ELMA DAY 2019

Михаил Тронин

АО «ОбнинскОргСинтез»

ELMA DAY 2019

Управление заказами дистрибьюторов в ОбнинскОргСинтез

Михаил Тронин,
АО «ОбнинскОргСинтез»

Разработано в рамках проекта

- Специально разработанный интерфейс внешнего пользователя (Личный кабинет)
- Кастомные модули: вывод списка товаров, блокировка штатных функций для внешних пользователей
- Интеграции с сервисами dadata.ru, Яндекс.Справочник
- Импорт данных по продажам и остаткам товаров у дистрибьюторов для дальнейшей аналитики
- Карточка контрагента
- Паспорт торговой точки

Личный кабинет

Раздел системы ELMA со специально разработанным интерфейсом для обеспечения всех необходимых функций:

- Работа с заказами (создание, изменение, статистика)
- Ознакомление с документацией (Корпоративный Университет)
- Информация об акциях, новинках, распродажах

Личный кабинет

Главная | Корпоративный унив… | Новинки

Дистрибьютор т. 2

Добро пожаловать в систему ELMA!

Дистрибьютор

Дебиторская задолженность

ВНИМАНИЕ! Представленная ниже информация является устаревшей

Дата обновления информации	17.10.2018
Комментарий	
Лимит долга	1 000 000,00
Остаток лимита	60 000,00
Долги	0,00
Авансы и бонусы	123 000,00
Остаток долга	58 000,00
Просрочен	1 000,00

Создать заказ

Создать заказ на рекламу

Создать заказ на тендер

Акции

Кол-во: 5 Найдено записей: 6 Страницы: 1 2

Матрица эффективности

Эффективность 98%

Показатели	Вес: 100%	Факт / План	Эфф.: 98%
Объем закупки	100%	49 Тн. / 50 Тн.	98%

Мои заказы (Принятые)

Кол-во: 15 Найдено записей: 18 Страницы: 1 2

Заказ	Автор
Заказ №387465 от 28.сентября.2018	Дистрибьютор т.
Заказ №387466 от 28.сентября.2018	Дистрибьютор т.
Заказ №387666 от 01.октября.2018	Дистрибьютор т.
Заказ №387868 от 02.октября.2018	Дистрибьютор т.
Заказ №387969 от 02.октября.2018	Дистрибьютор т.
Заказ №388070 от 02.октября.2018	Дистрибьютор т.
Заказ №388171 от 02.октября.2018	Дистрибьютор т.
Заказ №388272 от 02.октября.2018	Дистрибьютор т.
Заказ №388373 от 02.октября.2018	Дистрибьютор т.
Заказ №388474 от 02.октября.2018	Дистрибьютор т.
Заказ №389989 от 19.октября.2018	Дистрибьютор т.

KPI

Развитая система оценки эффективности позволит прозрачно считать показатели согласно разработанной модели показателей.

Подсчет показателей выполняется автоматически в ходе исполнения процессов. Периодические показатели отображают динамику достижения целей от месяца к месяцу

KPI

Представленность ассортимента

11.02.2019 - 17.02.2019

Свойства | Измеряет | История изменений | Зависит

Ответственный:
Беляцкий А. А.

23,57 %

План:	100,00 %
Значение за 13:	20,32 %
Тренд:	0%

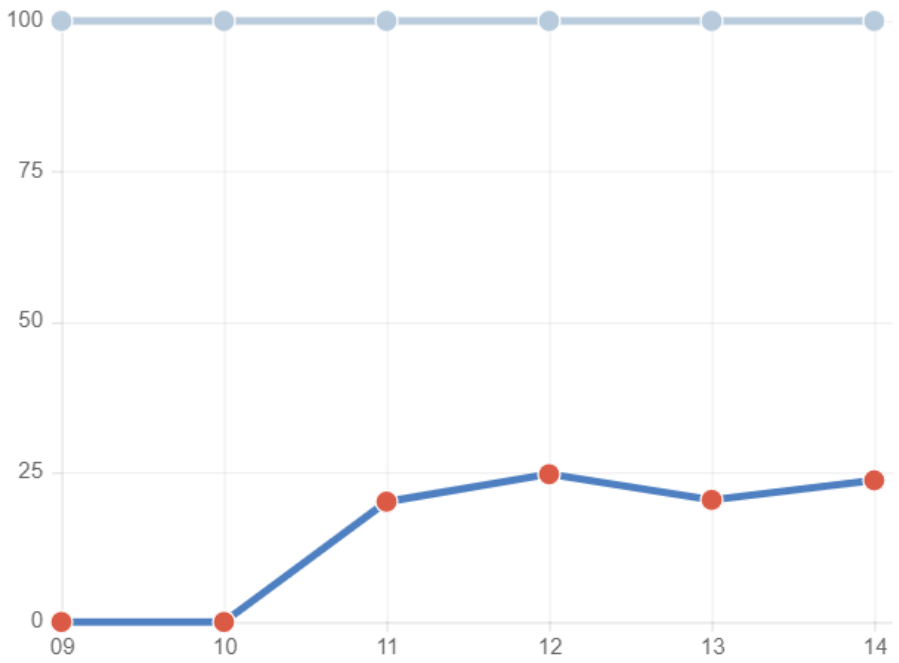

Пользователь	План	Факт	Статус	Тренд

Показать дополнительные атрибуты

ELMA DAY 2019

Маркетинг

Процесс согласования маркетинговых акций для дистрибьютора интегрирован с существующим внутри компании процессом.

За счет этого создается единое информационное пространство, позволяющее без лишних движений собирать информацию об участниках акций и результатах их выполнения.

Маркетинг

1. Согласование рекламной акции
2. Информирование дистрибьюторов
3. Получение статистики продаж
4. Анализ полученного результата

Продажи

Оформление заказа происходит в системе ELMA, за счет этого клиент всегда работает с актуальной информацией, видит текущие цены на номенклатуру, возможность приобретения акционного товара и товаров со скидкой.
Заказ напрямую отправляется в компанию.

Продажи

Формирование заказа

Наименование

Артикул

Бренд

Тип номенклатуры

Распродажа: Да / Нет

Новинки: Да / Нет

Промо акции

Найти номенклатуру | Сбросить фильтр | Выгрузить в Excel

Транспортное средство

Каталог (цены обновлены: 12.10.2018)

Кол-во: 15 Найдено записей: 1201 Страницы: 1 2 3 ... 81

Наименование	Группа	Тип	Бренд	Артикул	Новинка	Распродажа	Штук в поддоне	Штук в упаковке	Штук в ряду	Вес 1шт.(кг)	Цена
SIBIRIA ANTIFREEZE -40 красный бочка 216,5л (210кг)	Бочки Антифризы - Sibiria	Антифризы	SIBIRIA	100200	Нет	Нет	4	1		223,90	12 000,00
SIBIRIA ANTIFREEZE -40 зеленый бочка 216,5л (210кг)	Бочки Антифризы - Sibiria	Антифризы	SIBIRIA	100100	Нет	Нет	4	1		223,90	12 000,00
ROLF MOTO 2T 1л	ROLF масла фасовка	Масла	Rolf	322512	Да	Да	480	12		1,01	229,80
SINTEC SAE 40 API CF/SF 5л	SINTEC минеральные моторные масла	Масла	Sintec	900279	Нет	Нет	112	4		4,75	447,80
SINTEC SAE 40 API CF/SF бочка 180 кг	Масла бочки Sintec Супер	Масла	Sintec	963305	Нет	Нет	4	1		194,50	16 100,00
ROLF GARDEN 2T 1л	ROLF масла фасовка	Масла	Rolf	322513	Нет	Нет	480	12		1,01	229,80
ROLF HYDRAULIC HVLP 46 60л	Бочки масло ROLF (60л)	Масла	Rolf	322487	Нет	Нет	18	1		57,71	8 049,00
ROLF HYDRAULIC HVLP 32 60л	Бочки масло ROLF (60л)	Масла	Rolf	322488	Нет	Нет	18	1		56,99	7 855,00
ROLF ATF III 60л	Бочки масло ROLF (60л)	Масла	Rolf	322489	Нет	Нет	18	1		56,36	9 905,00
ROLF ATF IID 60л	Бочки масло ROLF (60л)	Масла	Rolf	322494	Нет	Нет	18	1		56,75	8 093,00
ROLF Transmission SAE 80W-90, API GL-5 60л	Бочки масло ROLF (60л)	Масла	Rolf	322495	Нет	Нет	18	1		58,73	8 135,00
ROLF ATF Multivehicle бочка 208л	Бочки масло ROLF (200)	Масла	Rolf	322496	Нет	Нет	4	1		189,64	38 681,00

Корпоративный Университет

Работа с документами для дистрибьюторов и их публикация прямо в системе

Связь документа и товара позволяет получать интересующую информацию
в момент заказа (да, как в интернет-магазинах)

Закрытые разделы с информацией о методике продаж, системе мотивации и т.п.
Возможность постановки задач на ознакомление с документами

Корпоративный Университет

Главная Корпоративный унив… Новинки Дистрибьютор т.

Техническое описание SINTEC Супер SAE 15W-40 API SG/CD"

SINTEC

SINTEC Супер ***SAE 5W-40, 10W-40, 15W-40 API SG/CD***

Масла моторные

Описание

*Полусинтетические **(SINTEC Супер 5W-40, SINTEC Супер 10W-40)** и минеральное **(SINTEC Супер 15W-40)** моторные масла, производятся с использованием высококачественных базовых масел и сбалансированного пакета присадок. Масла предназначены для смазывания бензиновых и дизельных двигателей современных легковых и грузовых автомобилей отечественного и зарубежного производства. Моторное масло обладает увеличенным сроком службы, сниженным расходом масла на угар и улучшенными антикоррозионными свойствами.*

Ключевые особенности

- *стабильность вязкостно-температурных свойств.*
- *масла обладают высокими антиокислительными и диспергирующими свойствами.*
- *легкий пуск двигателя при низких температурах.*
- *надежная защита двигателя от износа и коррозии в жестких условиях эксплуатации, при соблюдении*

ELMA DAY 2019

Карточка контрагента

Сбор информации о контрагенте на одной странице:

- Общая информация
- Документы
- Склад
- Торговые точки
- Процессы

Контрагент

Документы

Договоры

Кол-во: 15 Найдено записей: 1 Страницы: 1

Название	Дата создания	Сумма	Валюта
Дополнительное соглашение к договору № 2012-081 от 01.07.2012 между Оптторг и АвтоТехМас ЗАО	23.01.2019 12:11		

.

Счета

Гарантийные письма

Страховки

Прочие документы

Заказы

Кол-во: 15 Найдено записей: 4 Страницы: 1

Название	Дата	Номер	Сумма заказа	Общий вес
Заказ №796346 от 16.01.2019	16.01.2019 15:39	796346	70 944,00	830,40
Заказ №796336 от 16.01.2019	16.01.2019 15:30		0,00	0,00
Заказ №796330 от 16.01.2019	16.01.2019 15:25		0,00	0,00
Заказ №796325 от 16.01.2019	16.01.2019 15:24		0,00	0,00

Контрагент

Склад

Дата последнего обновления остатков 12.02.2019

Кол-во: 15 Найдено записей: 322 Стр

Артикул	Номенклатура 1С	Количество остатков	Требуемый минимальны
080509	SINTEC MULTI GREASE WR 2-150 (400 г)	96,00	0,00
122419	SINTEC Diesel SAE 10W-40 API CF-4/SJ 30л	0,00	1,00
122420	SINTEC Diesel SAE 15w40 API CF-4/SJ 5л	1,00	1,00
122422	SINTEC Diesel SAE 15w40 API CF-4/SJ 30л	1,00	1,00
122428	SINTEC Дизель М-10Г2к API CC 5л	1,00	1,00
122429	SINTEC Дизель М-10Г2к API CC 10л	1,00	1,00
122430	SINTEC Дизель М-10Г2к API CC 20л	1,00	1,00
122431	SINTEC Дизель М-10Г2к API CC 30л	1,00	1,00
122436	SINTEC Турбо Дизель М-10ДМ API CD 10л	1,00	1,00

Контрагент

Точки

Кол-во: 15

Найдено з

Название	Адрес	Телефоны
Автозапчасти БиБи	Калужская обл, г Обнинск, пр-кт Маркса, д 47	8 800 250 49 49
Автозапчасти БиБи	г Москва, пр-кт Будённого, д 20 к 1	8 (495) 365-09-55
Автозапчасти БиБи	г Москва, б-р Измайловский, д 10	8 (495) 465-57-51

Паспорт точки

Карта Торговой Точки (ТИП)

UN (код) 1!

ФИО менеджера 2!

Наименование клиента

Фактическое название 3!

Адрес доставки: Город 4! Улица 4! Дом 4!

Юридическ. название 5.

Контактное лицо 6!

Телефон 7! Сайт 8. ИНН 9!

описание ТТ

Режим работы

раб.дни	пн-пт., сб., вск
10. с	11. до

Как долго на рынке

<1 года	1-3 года	>3 лет
12!	12!	12!

Принадлежность к сети

16!

Класс ТТ (субъективная оценка 1-5)	3
касса кол-во	2
площадь, м2	200

Оборот бочковых масел в месяц, литров (заполняется только для СТО и ПЗМ)

<300	301-500	501-1000	1001-2000	>2001
17!	17!	17!	17!	17!

ТИП ТТ

АЗС	
СТО	
ПЗМ	
магазин/ самообслуживания	
магазин/ прилавок	
магазин+СТО	

Обслуживается дистрибьютором ООС

19!
19!
19!

для заметок

Конкурентные условия

основные поставщики масел, ОЖ _____

Масла:		ОЖ:		автохимия:		тж:	
ROLF	V	Sintec	V	Sintec	V	EuroDOt4	V
SINTEC	V	Sibiria	V		V	Superdot4	V
TAKAYAMA	V		V		V	felix	V
Волга	V		V		V	Rosdot	V
Сибойл	V		V		V		V
Лукойл	V	Феликс	V	Hi-Giar	V		V
G	V	аляска	V	Вэлв	V		V
Шелл		...					
Мобил	V						
Идимитсу							
Тотачи	V						
ZIC							

анализ ассортимента

Категории товара: (1-5, оценить ассортимент)

Масла	V	3
ОЖ	V	2
Фильтра		
Автохимия		

_____ дополнительная инф

СПЕЦИАЛИЗАЦИЯ

Рос АВТОПРОМ	
Япония-корея	V
Европа-америка	

универсальный магазин	
специализированный масла-автохимия	
запчасти	

ФОТО внутри

Фото снаружи

геометка

ТОП 100 или категорию формируется автоматически исходя из данных по

ELMA DAY 2019

Паспорт точки - перепись

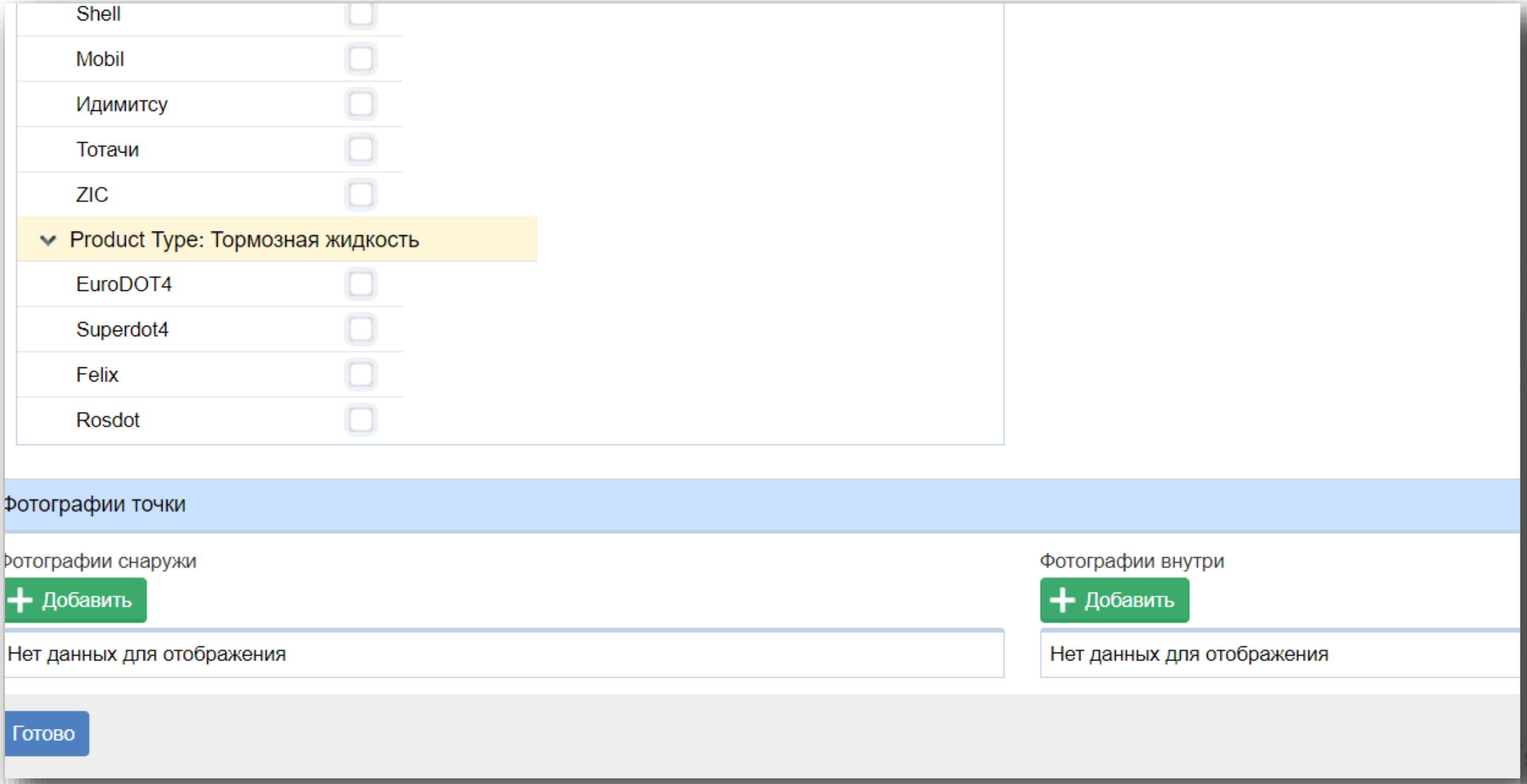

Паспорт точки

ные условия

Специализация

Гуре: Автохимия

Гуре: Антифризы

Гуре: Масла

а

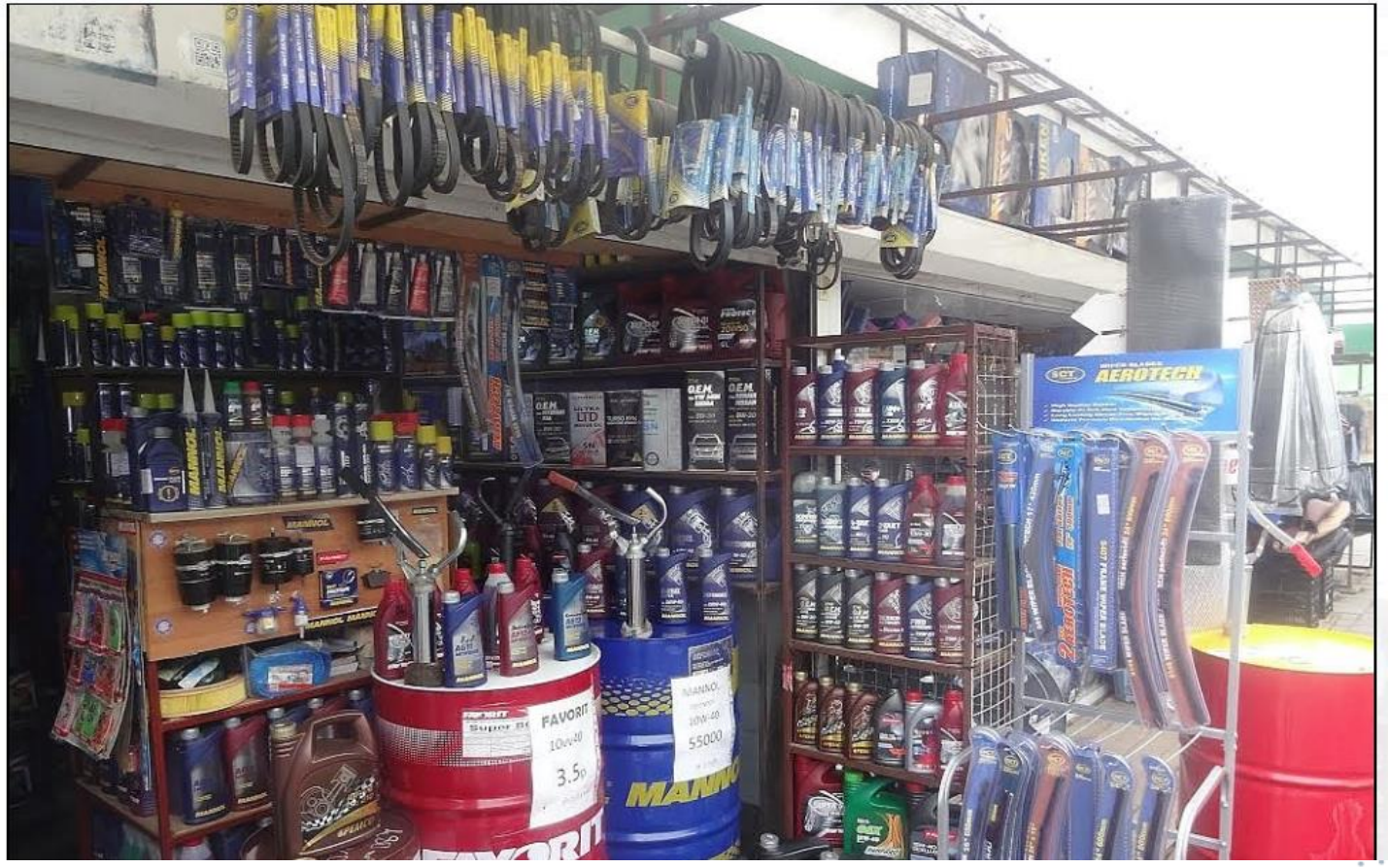

ELMA DAY 2019

Планы развития

- Составление оптимального плана посещения торговых точек на месяц с Яндекс.Маршрутизацией
- Автозаказ с учетом прогнозирования остатков и длины логистического плеча
- Глубокая аналитика средствами BI QlikSense
- Интерфейсы для интеграции в системы клиентов
- Android приложение для полевых сотрудников

Реализация контура дистрибьютора в ELMA позволит в будущем расширять систему, интегрируя дальнейшие блоки и внедрять процессы по взаимодействию между компанией и дистрибьюторами.

ELMA DAY 2019

Спасибо за внимание!

Михаил Тронин,
Тел: 8 (484) 3944525, 3944160 доб. 176
Моб: +79190302576
Skype: Michael_Tronin